

11月30日後要掛車牌了!
我該怎麼做?

ត្រូវបំពាក់សុលាកចាប់ពីថ្ងៃទី30 ខែ11 ឆ្នាំ2022ទៅនេះហើយ!
តើខ្ញុំត្រូវធ្វើដូចម្តេច?

電 動 自 行 車

ទាចក្បយានុភយនុភអគ្គគិសនី

微型電動二輪車

ទាចក្បយានុភយនុភអគ្គគិសនីខុនាតតូច

以電力為主，最大行駛速率在25km/hr以下，且車重不含電池在40kg以下或車重含電池在60kg以下之二輪車輛

ទាចក្បយានុភយនុភគលែប្តីប្តីរាស់ថាមពលអគ្គគិសនីជាចំបង ល្បឿនបើកបរអតិបរមាក្រោម25 km/h
ក្តីទាចក្បយានុភយនុភមានទំងន់ក្រោម40kgដោយមិនបូកទំងន់ថ្នាំមសាកអគ្គគិសនីឬ ទាចក្បយានុភយនុភមានទំងន់ក្រោម60kg ពលែប្តីប្តីរាស់ថាមពលអគ្គគិសនី

申領牌照、實車查核

異動登記作業

បែបទសនីសុលាកលខេ
ការត្រួតពិនិត្យយានុភជំនិះពិត
បែបទចុះឈ្មោះការកែប្រែ

Q&A!



公路總局廣告

ពាណិជ្ជកម្មអគ្គនាយកដ្ឋានជំនាញល្បឿនលឿន

ប្រើប្រាស់ម៉ូតូថ្មី ទាញយកប័ណ្ណបញ្ជីម៉ូតូថ្មី!



ប្រើប្រាស់ម៉ូតូថ្មី ទាញយកប័ណ្ណបញ្ជីម៉ូតូថ្មី!



មួយទម្រង់ពីរទម្រង់

1 身分證明文件 ឯកសារបញ្ជាក់ពីអត្តសញ្ញាណ

* 個人名義申請者 អ្នកសុំដាក់ប័ណ្ណបញ្ជី
繳驗 車主國民身分證正本(或軍人身分證或僑民居留證)
សូមប្រគល់អត្តសញ្ញាណប័ណ្ណឧបត្ថម្ភដើមរបស់
ម្ចាស់ម៉ូតូថ្មី ឬម្ចាស់ប័ណ្ណបញ្ជីម៉ូតូ
(ប្រើប័ណ្ណឧបត្ថម្ភដាក់សម្គាល់ស្ថានភាពជាម៉ូតូថ្មី
ប័ណ្ណបញ្ជីប័ណ្ណឧបត្ថម្ភនានា(ARC))

* 公司、行號名義申請者 អ្នកសុំដាក់ប័ណ្ណបញ្ជី
繳驗 公司、行號主管機關核准登記之公文(公司含登記表)
核發之登記證明書(公司行號名義)為影本者，
另繳驗該公司行號最新一期繳納營業稅證明文件影本。

សូមប្រគល់ឯកសារចុះបញ្ជីកុរុមហ៊ុនពីអាជ្ញាធរមាន
ជម្រក(រួមទាំងតារាងចុះឈ្មោះកុរុមហ៊ុន)
ប្រើប័ណ្ណឧបត្ថម្ភចុះឈ្មោះដែលចេញអោយ(កុរុមហ៊ុន
ម៉ូតូថ្មី)ជាច្បាប់ចម្លង
សូមប្រគល់ឯកសារចុះបញ្ជីប័ណ្ណបញ្ជីពីការបង្កើត
ជម្រកកុរុមហ៊ុនថ្មីប័ណ្ណបញ្ជីនានាដើម្បីប្រើប័ណ្ណ



2 實車查核完成之新領牌照登記書 ការចុះឈ្មោះទទួលស្គាល់ម៉ូតូថ្មី

* 製造廠或進口商出廠實車查核者
បុគ្គលិកត្រូវតែត្រួតពិនិត្យយានយន្តជំនិះពិត
1 年內應辦理領牌手續
ក្នុងរយៈពេល ១ ឆ្នាំ

* 監理單位實車查核者
បុគ្គលិកត្រូវតែត្រួតពិនិត្យយានយន្តជំនិះពិត
合格日起一個月內需完成領照手續
ក្នុងរយៈពេល ១ ខែ ចាប់ពីថ្ងៃត្រួតពិនិត្យ



3 來歷證明 ប័ណ្ណឧបត្ថម្ភទំនិញ

* 國產車 យានយន្តផលិតក្នុងស្រុក
國內製造車輛之出廠證明
លិខិតចេញពីរោងចក្រផលិតយានយន្តក្នុងស្រុក

* 進口車 យានយន្តនាំចូលពីក្រៅប្រទេស
海關進口與貨物稅完(免)稅證明書
លិខិតអោយណែនាំពីរដ្ឋាករនាំចូលទំនិញ
ដ៏(គុមាន)ពន្ធដ



4 統一發票 វិក័យប័ត្រ

* 需註明買受人、車架號碼
ត្រូវបញ្ជាក់ពីឈ្មោះអ្នកទិញ
និងលេខអត្តសញ្ញាណយានយន្ត



5 安全審驗合格證明書 វិញ្ញាបនបត្រអនុលោមពីការត្រួតពិនិត្យសុវត្ថិភាពយានយន្ត

6 有效期間超過30日以上的強制汽車責任保險證 ដ៏មានសុពលភាពលើសពី30ថ្ងៃ លិខិតធានារ៉ាប់រងទទួលខុសត្រូវយានយន្តជាក់ហិត



7 印章 ត្រា

號牌 300 元/面 **AB55678**
ស្រាលខេត្ត 300 ដុល្លាររ៉ាន់/ដុល្លារ

行照 150 元/枚
លិខិតចុះបញ្ជីយានយន្តតំលៃ 150 ដុល្លាររ៉ាន់/សន្ទសីត



已經領牌的微型電動二輪車 過戶，需要實車查核嗎？

តើការផ្ទេរការត្រួតពិនិត្យយានដំនិះពិតសំរាប់ទា ចក្រយានដំនិះពិតអ្នកគិតនឹងខ្វះខាតតូចដលៃមាន សុលាកលខ្សែចហ័យឬទៅពេលជូនរេកម្មសិទ្ធិ?

出廠滿5年者 原則須實車查核!

យាងតាមគោលការណ៍
យានដំនិះពិតដលៃចេញពីរាងចក្រគ្រប់រយៈកាល5ឆ្នាំ
ត្រូវអោយផ្ទេរការត្រួតពិនិត្យយានដំនិះពិត!

例外: 自實車查核合格日起6個月內，
辦理過戶時免再實車查核!

ឧទាហរណ៍: ចាប់ពីថ្ងៃនៃសុលាកលការត្រួតពិនិត្យយានដំនិះពិត
ក្នុងរយៈពេល6ខែនៅពេលដលៃជូនរេកម្មសិទ្ធិត្រូវផ្ទេរការត្រួតពិនិត្យ
យានដំនិះពិតម្តងទៀត!



微型電動二輪車 什麼時候需要實車查核?

ទាចក្រយានុវត្ថុអគ្គិសនីខ្លះៗត្រូវ ត្រូវធ្វើការត្រួតពិនិត្យយានុវត្ថុជំនិះពិតពេលណា?



有下列情況時，須辦理查核
ប្រសិនបើស្ថិតក្នុងស្ថានភាពដូចខាងក្រោម
ម្យ៉ាងនេះសំរាប់អ្នកម៉ែ

1

全新微電車申請牌照
សុំសុំសុំលាភលទេទាចក្រយានុវត្ថុអគ្គិសនីខ្លះៗត្រូវថ្មីសុំឡើង

製造廠或進口商出廠已實車查核，免再實車查核
រាងចក្រដើមដល់ដំបូងក្រុមហ៊ុនអាហ្វិលមានធុរកិច្ចយល់យានុវត្ថុជំនិះរួចរាល់
ពុំចាំបាច់ធ្វើការត្រួតពិនិត្យយានុវត្ថុជំនិះពិតម្តងទៀតឡើយ



2

繳(註)、吊銷重領申請牌照
បុគ្គល(កំណត់) ដកហូត ទទួលសុំសុំសុំលាភលទេសារជាថ្មី



3

使用中且經審驗合格之微電車申請牌照
ទាចក្រយានុវត្ថុអគ្គិសនីខ្លះៗត្រូវសុំសុំសុំលាភលទេកំពុងប្រើប្រាស់ដលៃមានចូលកាត់ការអនុលាមសុវត្ថិភាពរួច

4

遺損換牌
ផ្លាស់ប្តូរសុំសុំសុំលាភលទេជាយសារហាក់បង់ប្តូរខាត



5

出廠5年以上申請過戶者
បុគ្គលដលៃសុំសុំសុំផ្ទេរកម្មសិទ្ធិក្រុមហ៊ុនយានុវត្ថុចេញពីរាងចក្រលីសពី5ឆ្នាំ

6

車輛失竊後尋獲者
បុគ្គលដលៃរកឃើញយានុវត្ថុរឹបបន្តទាបពីក្រុមហ៊ុនលួច



微型電動二輪車有哪些項目變更

「不」需要實車查核

即可辦理變更登記呢?

ទាចក្រយាន តយន្ត តអគ្គតិសនី ខុស ភាព តូច មាន ការ កែប្រែ រលៃ ប្រែ ការ ផ្លុស ងេង ៗ ណា មួយ

លីប្រការផ្លុសងេងៗណាមួយ

ក៏អាចផ្លុសបែបទចុះឈ្មោះកែប្រែប្រែ?

依道路交通安全規則第16條第1項規定

យាងតាមច្បាប់សុវត្ថិភាពចរាចរណ៍ផ្លូវគោកប្រការទី 16 មាត្រា ទី 1



已領牌照的情況下，變更以下項目不需要喔!

ដ្បលៃ ហាន ទទួល សុលា កល ខ្សែ ច

ប្រែ ផ្លុស ការ កែប្រែ ការ ខាង ក្រុម ពុំ ចាំ ប្រា ច់ ផ្លុស ការ រត្ថុ តិ ពិ និ ត្ថុ យ យាន ត ជំ និ ះ ពិ ត មុ ត ង ទៀ ត ឡើ យ ។

1 變更車主名稱

ផ្លុស ប្រែ ឈ្មោះ មុ ចា ស់ យាន ជំ និ ះ

2 變更地址

ផ្លុស ប្រែ អាស័យ ដុ ហាន

3 變更證號

ផ្លុស ប្រែ លេខ ប័ណ្ណ ខ

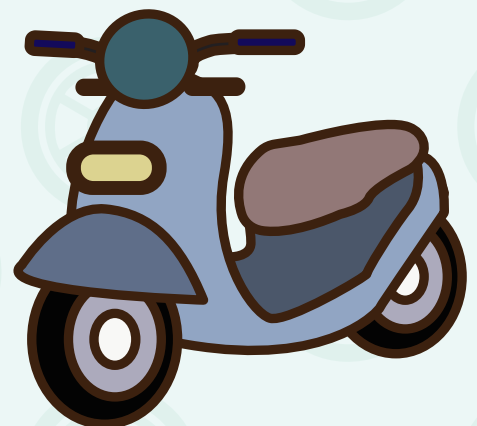

公路總局廣告

ពាណិជ្ជកម្មអគ្គនាយកដ្ឋានផ្លូវល្បឿនលឿន

我的微型電動二輪車 行照不見了！

បំណុខសំគាល់យានភ័ណ្ណជំនិះទាចក្រយានភ័ណ្ណអគ្គិសនីខ្លួនភ័ណ្ណ តូចរបស់ខ្ញុំបាត់ហើយ!



要如何補發
ត្រូវការធើ្វមិយ៉ាងដូចម្តេច

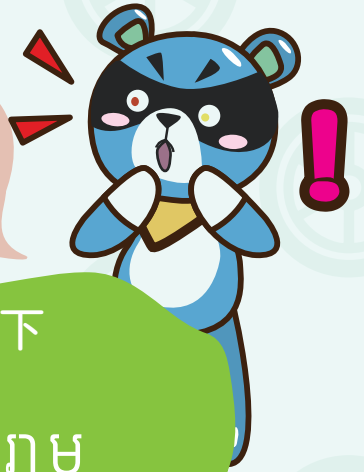

當有需要補發文件時，請備妥資料如下
នៅពេលដលៃត្រូវការធើ្វមិ
សូមត្រៀមរៀបចំឯកសារដូចខាងក្រោម

1 身分證明文件
ឯកសារបញ្ជាក់ពីអត្តសញ្ញាណ

* 個人名義申請者 អ្នកសុទ្ធសុំជាបុគ្គល

繳驗車主國民身分證正本(或軍人身分證或僑民居留證)

សូមប្រគល់អត្តសញ្ញាណប័ណ្ណឧបហប់ដីមរបស់
មិច្ចាសទាចក្រយានភ័ណ្ណជំនិះមិច្ចាស
(ប្របណ្ណឧបញ្ជាក់សមាសភាពជាទាហានឬអត្តសញ្ញាណបណ្ណឧសនាត់នៃARC)

* 公司、行號名義申請者
អ្នកសុទ្ធសុំក្រុមឈ្មោះក្រុមហ៊ុន

繳驗公司、行號主管機關核准登記之公文(公司含登記表)
核發之登記證明書(公司行號名義)為影本者，
另繳驗該公司行號最新一期繳納營業稅證明文件影本。

សូមប្រគល់ឯកសារចុះបញ្ជីក្រុមហ៊ុនពីអាជ្ញាធរមានជា
ផ្តល់ការជំនុំជំរះ
(រួមទាំងត្រារាំងចុះឈ្មោះក្រុមហ៊ុន)
ប្រសិនបើបណ្ណឧបហប់ដីមដែលចេញអោយ(ក្រុមឈ្មោះក្រុម
ហ៊ុន)ជាចុះហប់ចលង
សូមប្រគល់ឯកសារចុះបញ្ជីបញ្ជាក់ពីការបង្កើតនិង
រាជ្រកមិច្ចាសបណ្ណឧបហប់ដីមរបស់ក្រុមហ៊ុននោះដីមិច្ចាស

2 有效期間超過30日以上的強制汽車責任保險證
ដលៃមានសុពលភាពលើសពី30ថ្ងៃ
លិខិតធានារ៉ាប់រងទទួលខុសត្រូវលើយានភ័ណ្ណយន្តដាក់ហិត



3 印章
ក្រា

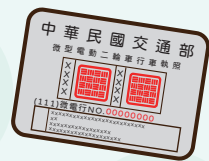

4 行照規費 150元/枚
លិខិតចុះបញ្ជីយានភ័ណ្ណយន្តតំលៃ150ដុល្លារតៃវ៉ាន់/សនុលីក

牌照登記書1紙15元
លិខិតចុះឈ្មោះធើ្វសុលាលខេ1សនុលីក15ដុល្លារតៃវ៉ាន់



行照補發會需要【查核違規】呦！
ការធើ្វបំណុខសំគាល់យានភ័ណ្ណជំនិះត្រូវការធើ្វ
【សារនកម្មអំពីការប្រព្រឹត្តខុសចុះហប់ចរណ៍】!

我的⚡️ 微型電動二輪車 需要換車牌!

該如何辦理 ពីត្រូវធ្វើយ៉ាងដូចម្តេច?

ទាចក្រយានអគ្គិសនីរបស់ខ្ញុំត្រូវការប្តូរស្លាកលេខ!

若是車牌失竊，請攜帶以下資料，實車查核完成後換領新牌。
ប្រសិនបើស្លាកលេខត្រូវបានលួច ស្តេចយកក្នុងមកជាមួយនូវឯកសារខាងក្រោម ក្រោយពីការត្រួតពិនិត្យយានជំនិះពីត្រូវចរាស់និងប្តូរយកស្លាកលេខថ្មីមាន។

1 身分證明文件
ឯកសារបញ្ជាក់ពីអត្តសញ្ញាណ

* 個人名義申請者 អ្នកសុំដំឡើងជាបុគ្គល

繳驗**車主國民身分證正本**(或軍人身分證或僑民居留證)
សូមប្រគល់អត្តសញ្ញាណប័ណ្ណខ្មែរឬប័ណ្ណបរទេសរបស់ ម្ចាស់ទាចក្រយានអគ្គិសនីម្តង (ប្រប័ណ្ណឧបញ្ជាក់សមាសភាពជាទាហានឬអត្តសញ្ញាណប័ណ្ណឧស្សាហកម្មនៃARC)

* 公司、行號名義申請者 អ្នកសុំដំឡើងក្រុមហ៊ុន

繳驗**公司、行號主管機關核准登記之公文**(公司含登記表) 核發之登記證明書(公司行號名義)為影本者， 另繳驗該公司行號最新一期繳納營業稅證明文件影本。
សូមប្រគល់ឯកសារចុះបញ្ជីក្រុមហ៊ុនពីអាជ្ញាធរមានជា ផ្លូវការដើម្បីពិនិត្យ (រួមទាំងតារាងចុះឈ្មោះក្រុមហ៊ុន) ប្រសិនបើប័ណ្ណខ្មែរឬប័ណ្ណបរទេស(ក្រុមហ៊ុន)ជាច្បាប់ចម្លង សូមប្រគល់ឯកសារចុះបញ្ជីការបង្កើតនិង រាយការណ៍ចុះបញ្ជីប័ណ្ណបញ្ជីក្រុមហ៊ុននោះដើម្បីពិនិត្យ

2 異動登記書
លិខិតកម្រៃ

3 印章
ត្រា

4 行照
លិខិតចុះបញ្ជីយានយន្តតំលៃ

5 警察機關報案證明單
ឯកសារបញ្ជាក់ពីការប្តឹងដល់ចេញពីស្តេចប៉ននគរបាល

6 有效期間超過30日以上的強制汽車責任保險證
ដែលមានសុពលភាពលើសពី30ថ្ងៃ
លិខិតធានារ៉ាប់រងទទួលខុសត្រូវលើយានយន្តជាក់ហិត



若是車牌損壞，請攜帶以下資料，實車查核完成後將損壞車牌繳回換領新牌
ប្រសិនបើស្លាកលេខត្រូវបានខូចខាត ស្តេចយកក្នុងមកជាមួយនូវឯកសារខាងក្រោម ក្រោយពីការត្រួតពិនិត្យយានជំនិះពីត្រូវចរាស់និងប្តូរយកស្លាកលេខថ្មីដែលខូចត្រូវលប្តូរមកវិញរួច ទប់ប្តូរយកស្លាកលេខថ្មី

1 身分證明文件
ឯកសារបញ្ជាក់ពីអត្តសញ្ញាណ

* 個人名義申請者 អ្នកសុំដំឡើងជាបុគ្គល

繳驗**車主國民身分證正本**(或軍人身分證或僑民居留證)
សូមប្រគល់អត្តសញ្ញាណប័ណ្ណខ្មែរឬប័ណ្ណបរទេសរបស់ ម្ចាស់ទាចក្រយានអគ្គិសនីម្តង (ប្រប័ណ្ណឧបញ្ជាក់សមាសភាពជាទាហានឬអត្តសញ្ញាណប័ណ្ណឧស្សាហកម្មនៃARC)

* 公司、行號名義申請者 អ្នកសុំដំឡើងក្រុមហ៊ុន

繳驗**公司、行號主管機關核准登記之公文**(公司含登記表) 核發之登記證明書(公司行號名義)為影本者， 另繳驗該公司行號最新一期繳納營業稅證明文件影本。
សូមប្រគល់ឯកសារចុះបញ្ជីក្រុមហ៊ុនពីអាជ្ញាធរមានជា ផ្លូវការដើម្បីពិនិត្យ (រួមទាំងតារាងចុះឈ្មោះក្រុមហ៊ុន) ប្រសិនបើប័ណ្ណខ្មែរឬប័ណ្ណបរទេស(ក្រុមហ៊ុន)ជាច្បាប់ចម្លង សូមប្រគល់ឯកសារចុះបញ្ជីការបង្កើតនិង រាយការណ៍ចុះបញ្ជីប័ណ្ណបញ្ជីក្រុមហ៊ុននោះដើម្បីពិនិត្យ

2 異動登記書
លិខិតកម្រៃ

3 印章
ត្រា

4 行照
លិខិតចុះបញ្ជីយានយន្តតំលៃ

5 有效期間超過30日以上的強制汽車責任保險證
ដែលមានសុពលភាពលើសពី30ថ្ងៃ
លិខិតធានារ៉ាប់រងទទួលខុសត្រូវលើយានយន្តជាក់ហិត



我的⚡️ 微型電動二輪車 要辦理報廢(繳銷)?

ទាចក្បយានុតអគ្គគិសនីខុនាតតូចរបស់ខ្ញុំ ត្រូវកែចេចាល(លុបចាល)ឬទេ?



請攜帶以下資料，辦理報廢(繳銷)作業!

សូមយកជាមួយមកជាមួយនូវឯកសារខាងក្រោម
រៀបចំបែបទាក់ទងចេចាល(លុបចាល)!

1 身分證明文件
ឯកសារបញ្ជាក់ពីអត្តសញ្ញាណ

* 個人名義申請者 អនុសនីសុំជាបុគ្គល

繳驗車主國民身分證正本(或軍人身分證或僑民居留證)

សូមប្រគល់អត្តសញ្ញាណប័ណ្ណខ្ចីចាប់ដីរបស់
មុនស្រីទាចក្បយានុតដីមុបពីនីតិយ
(ប្របណ្ណខ្ចីបញ្ជាក់សម្ភាសភាពជាទាហានឬអត្តស
ញ្ញាណបណ្ណខ្ចីសុនាតនីARC)

* 公司、行號名義申請者

អនុសនីសុំក្រុមឈ្មោះក្រុមហ៊ុន

繳驗公司、行號主管機關核准登記之公文(公司含登記表)
核發之登記證明書(公司行號名義)為影本者，
另繳驗該公司行號最新一期繳納營業稅證明文件影本。

សូមប្រគល់ឯកសារចុះបញ្ជីក្រុមហ៊ុនពីអាជ្ញាធរមានជា
ផ្លូវការដីមុបពីនីតិយ
(រួមទាំងតារាងចុះឈ្មោះក្រុមហ៊ុន)
ប្រសិនបើបណ្ណខ្ចីចុះឈ្មោះដីលេចញោអាយ(ក្រុមឈ្មោះក្រុ
មហ៊ុន)ជាច្បាប់ចំលង
សូមប្រគល់ឯកសារចុះបញ្ជីចម្លងបញ្ជាក់ពីការបង្កើតនូវ
រាជ្រកមុបចាប់ចម្លងបញ្ជីរបស់ក្រុមហ៊ុននោះដីមុបពីនីតិយ

2 異動登記書2張
លិខិតកែប្រែ



3 號牌1面
សុលាកលខេត្តលៃ



4 行車執照
លិខិតចុះបញ្ជីយានុតយនុតកំលៃ



查核違規。繳銷需帶車主印章!!

សារនកម្មអំពីការប្រព្រឹត្តខុសច្បាប់ចារាណ
ការលុបចាលក្បអាយយកក្តជាប់ក្បរបស់មុបតសយានុតយនុតមកជាមួយ



公路總局廣告
ពាណិជ្ជកម្មអគ្គនាយកដ្ឋានផ្សារល្អស្រី

微型⚡️ 電動二輪車領牌 有需要特別注意的事項嗎?

ការទទួលសុំលាភលខេរបស់ទាចក្រយានូតអគ្គិសនីខុនាតតូច មានបុរការគ្រួយកចិត្តទុកដាក់ណាខុល?

依道路交通管理處罰條例規定，
應自111年11月30日起2年內完成

យាងតាមការកំនត់នៃច្បាប់គ្រប់គ្រងនិងពិន័យសរុបចិត្តភាពចរាចរណ៍ផ្លូវគោក
ក្រុមសុនីសុំសុំលាភលខេកុនុងរយៈពេល2ឆ្នាំគិតពីចាប់ពីថ្ងៃទី30 ខែ11 ឆ្នាំ2022ទៅ



逾期未領用者，最重處罰新臺幣3,600元整。

ប្តូរសុនីទទួលសុំលាភលខេដោយហួសថ្ងៃកំនត់
និងទទួលការផាកពិន័យធ្ងន់បំផុត3600ដុល្លារតៃវ៉ាន់។



您知道公路監理機關 針對微型電動二輪車 實車查核及領牌有提供到點服務？ មានជួសជុលសំរោកមុមត្រួតពិនិត្យយានយន្តយន្តព័ត៌និង ជួសជុលផលាកលខេដលទាចក្រយានយន្តអគ្គិសនីខុ នាតតូចដល់ទឹកនុលងែដំបូទេ?

依公路監理機關轄管分區，相關單位提出申請經該區公路監理機關排定服務時間及地點後，實施到點實車查核及領牌服務。

យាងទៅតាមអ្នកគ្រប់គ្រងយានយន្តផ្សេងៗល្បឿនគ្រប់គ្រងទៅតាមតំបន់ ក្រោយពីអង្គភាពដលៃពាក់ព័ន្ធជានជ្រកការស្នើសុំរួចអ្នកគ្រប់គ្រងយានយន្តផ្សេងៗល្បឿននៃតំបន់នោះរៀបចំកាលរីកាគមាងនិងទីតាំងជួសជុលសំរោកមុមរួច នោះនិងអាចអនុវត្តការជួសជុលសំរោកមុមត្រួតពិនិត្យយានយន្តព័ត៌និងជួសជុលផលាកលខេដលទាចក្រយានយន្តអគ្គិសនីខុនាតតូចដល់ទឹកនុលងែបាន។

**申請對象
គាលជាស្នើសុំ៖**

轄區內公司行號、機關、團體、社區、機構、學校、鄉鎮公所及地方自治機關。
ក្រុមហ៊ុន អង្គភាព អង្គការ សហគមន៍ សុចាប់នគរី៖សុចាន សាលារៀន សាលាភូមិយុដលៃសុចិតនៅក្នុងតំបន់គ្រប់គ្រងនិងអង្គភាពគ្រប់គ្រងសុវយ័តមូលដ្ឋាន។



查詢或使用手機
平板掃描QR code
ប្រើប្រាស់
ទូរស័ព្ទ ថ្មប្រើ
ពីស្កានQR code។

**申請窗口
រៀបស្នើសុំ៖**

請洽所在地公路監理機關，聯繫窗口請上網
សមជ្រកការទាក់ទងទៅកាន់អង្គគ្រប់គ្រងយានយន្តផ្សេងៗល្បឿន
ល្បឿនមូលដ្ឋាន ជាយទាក់ទងតាមរយៈការចូលទៅកាន់គេហទំព័រ

<https://bit.ly/3TmVfiM>